Vivre ensemble

N° 352 Janvier-Février-Mars 2024

Bulletin de la Paroisse Saint Martin de la Forêt

ISSN: 2269-8027

Cette Paroisse regroupe les villages de :
Attigny, Belmont-les-Darney, Belrupt, Bonvillet, Darney, Dombasle-devant-Darney, Dommartin-les-Vallois, Escles, Esley, Hennezel, Jésonville, Lerrain, Nonville,Relanges, Senonges,LesVallois, Pont-lès-Bonfays, Sans-Vallois et Vioménil

.

Sommaire

EDITORIAL
CHRONIQUE
40 gestes d'amour pour carême
A savoir
Actes religieux
Adoration Darney
Prière pour le printemps
Raoul Follereau
THÈMES RELIGIEUX
Belval
Rencontre œcuménique
VIE DE LA PAROISSE
Ccfd/Relanges bio/Culture Foi
TÉMOIGNAGES
Retour en images
LA FAMILLE
Calendrier
ACTUALITES-CALENDRIER MESSES
Coordonnées Paroisse et div

Edito

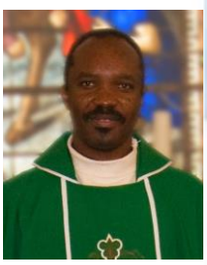

EN MARCHE VERS PÂQUES

Mercredi 14 février 2024, nous avons commencé le Carême, un temps liturgique d'une durée de 40 jours qui précède la célébration de Pâques.

Le temps de Carême se caractérise par un retour au Seigneur. Par la conversion, une prière intense, diverses œuvres de charité, soigner les relations avec Dieu et avec le prochain, le jeûne, et autres exercices spirituels. On se lève individuellement ou collectivement et on lutte pour son salut et celui du prochain.

Ce sont ces attitudes et pratiques qui retiennent le peuple de Dieu en marche vers la célébration de Pâques, la fête la plus importante de l'Église, qui rappelle la victoire de la vie sur la mort, la Résurrection de Jésus après sa Passion et sa mort qui ont sauvé l'Humanité.

Oui, par amour pour l'Humanité, Jésus a souffert et est mort sur la Croix, et il est ressuscité le 3° jour.
Pâques est la mère de toutes les fêtes de l'Église. Elle symbolise le passage de la mort à la vie. Elle est célébrée pendant 50 jours qui se clôturent par la fête de la Pentecôte. Les 40 jours de Carême aident les fidèles du Christ à méditer profondément combien ils sont aimés par Jésus-Christ et s'efforcent à leur tour de l'aimer. On apprend à être missionnaire de l'Évangile de l'amour divin. Dans nos villages, prenons soin les uns des autres en commençant par les plus fragiles. Dans la mesure du possible, soignons nos relations en famille, entre voisins, entre collègues de travail… Laissons-nous réconcilier avec Dieu. Entrons dans le combat spirituel, les yeux tournés vers Jésus-Christ.

Bonne marche vers Pâques !

Père Pacifique

40 GESTES D'AMOUR POUR LE CARÊME

Par le Pape François

01 **SE CONVERTIR** Pour un Carême plus saint	02 **DIRE MERCI** Même sans en avoir besoin	03 **DIRE BONJOUR** A ceux qui partagent ta vie	04 **DIRE JE T'AIME** A tes proches	05 **ECOUTER** En faisant silence et sans juger
06 **AIDER QUELQU'UN** Pour qu'il puisse prendre du repos	07 **TRIER LE SUPERFLU** Pour le donner aux pauvres	08 **TELEPHONER** A un proche que tu n'as pas vu depuis longtemps	09 **VALORISER** Les succès et qualités de l'autre	10 **ENCOURAGER** Quelqu'un qui traverse des moments difficiles
11 **S'ARRETER** Pour aider quelqu'un dans le besoin	12 **RECONFORTER** Quelqu'un qui est triste	13 **CORRIGER** Avec amour et sans se taire par crainte	14 **LAVER** Ce qui est sale à la maison	15 **AGIR** Avec délicatesse envers les autres
16 **PROTEGER** La création, la vie et la planète	17 **ACEPTER** L'autre comme il est	18 **PORTER** L'espérance dans un futur meilleur	19 **REGARDER** La création de Dieu avec amour	20 **RESPECTER** Son prochain
21 **ETRE SOLIDAIRE** De ceux qui souffrent	22 **PRIER** Pour une famille en difficulté	23 **PRENDRE SOIN** De ses biens et de ceux d'autrui	24 **REDONNER** Confiance à l'autre	25 **VEILLER** Pour ne pas entrer en tentation
26 **SE CONFESSER** De nos péchés	27 **SERVIR** L'autre même simplement	28 **PARDONNER** Et demander pardon	29 **SE PRIVER** Des mots, attitudes qui offensent	30 **RENDRE VISITE** A une personne âgée
31 **ETRE CHARITABLE** Envers les plus pauvres	32 **PROCLAMER** La Bonne Nouvelle à toute créature	33 **SOURIRE** De la joie d'être chrétien	34 **PRENDRE SOIN** De l'autre sans réserve	35 **FAIRE** Des compliments honnêtes à l'autre
36 **VALORISER** Les petites choses qui nous entourent	37 **CONTRIBUER** A soulager les autres	38 **COLLABORER** Aux initiatives d'autrui	39 **AIMER** Les autres et le leur montrer	40 **COMMUNIER** A la Pâques du Seigneur

Demandons-nous aujourd'hui : à quand remonte la dernière fois que je suis allé rendre visite à une personne seule ou malade-chacun répond dans son cœur-ou à quand remonte la dernière fois que j'ai modifié mes projets pour répondre aux besoins de ceux qui me demandaient de l'aide ?
« Instant François »

Communauté de l'Emmanuel

Le livret de carême « Chemin d'espérance » est un outil qui vous permettra le temps de carême de partager par petits groupes autour de la parole de Dieu. (N'hésitez pas à vous rapprocher des membres de l'équipe paroissiale pour vous le procurer).

Bon cheminement vers Pâques !

ACTES RELIGIEUX

« Ils sont retournés vers le Père »

Nathalie LELARGE née THIRION (57 ans) le 06/12/2023 à Dommartin les Vallois
Michel GAUTHIER (76 ans) le 16/12/2023 à Darney
Michel LOMBARD (74 ans) le 22/12/2023 à Hennezel
Monique MONOT née Thiebaut (81 ans) le 28/12/2023 à Belmont les Darney
Simone PERRIN née Marron (88 ans) le 05/01/2024 à Darney
Jean FALLOT (93 ans) le 12/01/2024 à Darney
Jacques CHAPUT (86 ans) le 13/01/2024 à Belrupt
Jean-Paul DURUPT (66 ans) le 15/01/2024 à Darney
Geneviève MORQUIN née Thiebaut (94 ans) le 25/01/2024 à Relanges
Alice HUMBLOT née Desaever (94ans) le 03/02/2024 à Lerrain
Gaston CLAUDEL (85 ans) le 06/02/2024 à Darney
Éric GROSJEAN-LAPROVOTE (56 ans) le 16/02/2024 à Belmont les Darney
Bernard MARCHAL (88 ans) le 22/02/2024 à Lerrain
André ROUGET (86 ans) le 22/02/2024 à Hennezel
Maurice PERRIN (96 ans) le 26/02/2024 à Les Vallois
Daniel PETIT (85 ans) le 27/02/2024 à Dommartin Les Vallois

Adoration devant le Saint Sacrement

Eglise Ste Madeleine de Darney, puis à la Chapelle Notre Dame de la Pitié (Dès la fin des travaux dans la rue de la république)

Selon ce calendrier :

Mars : vendredi 8 mars, vendredi 22 mars.
Avril : vendredi 5 avril, vendredi 19 avril.
Mai : jeudi 02 mai, vendredi 17 mai, vendredi 31 mai.

Pour toutes informations Pascal Thiell Tél 07 69 72 29 58)

Prière pour le printemps

Les bourgeons éclatent, on dirait même qu'ils explosent ; la nature toute entière se prépare à la fête.

Viens éveiller en moi, Seigneur, toutes les forces vives.
Elles sont étouffées par l'écorce de mes habitudes.
Tu sais bien, Seigneur, le péché a la peau dure.
Si tu venais m'aider à briser cette gangue qui m'enferme.
Bien sûr, ce n'est pas à Toi, ni à d'autres de le faire pour moi.
C'est trop facile de dire aux autres d'être tolérants, généreux, vertueux à ma place.
Personne ne pourra vivre le printemps pour moi.
Aide-moi seulement, Séigneur, à briser tout ce qui me retient, tout ce qui me renferme.
Toi, Tu le sais mon Dieu au cœur de mes déserts, il y a des fontaines secrètes, et dans mon ciel, il y a déjà un soleil qui se lève. Ainsi soit-il.

Père Robert Riber.

RAOUL Follereau
Fondation reconnue d'utilité publique

La quête réalisée sur la Paroisse de Darney a rapporté la sommme de 65 €.
Merci à tous les donateurs.

Rejoignez-nous !
Vous êtes invités à une réunion

L'association propriétaire du site de Bonneval est en sommeil depuis plusieurs années.
Une réunion dans le but de la réactiver aura lieu :

Le 30 mars à 10 heures au foyer rural de Relanges

But : dans la perspective de réaliser des travaux d'entretien sur la chapelle.

Etienne Thiébaut

Rencontre œcuménique du 24 février 2024

Ce moment fut une belle occasion de vivre un temps fort dans sa vie de Chrétien et d'apprendre à se connaître avec les autres églises. (Eglise protestante unie, Association des églises évangéliques mennonites, Eglise orthodoxe et Eglise catholique).
Un accueil chaleureux ; le plaisir de se rencontrer et les participants ont été invités à réfléchir par petits groupes sur le verset proposé : "Tu aimeras le Seigneur ton Dieu… et ton prochain comme toi-même" Luc 10,27
Chaque église s'est exprimée en expliquant comment elle se situait par rapport à ce verset.
Echange questions réponses et après un temps de silence et de musique ; invitation à la prière suivi du refrain "Seigneur fais de nous des artisans de paix".
Le Notre Père a été récité, c'est la prière fondamentale pour les chrétiens catholiques, orthodoxes et protestants.
La bénédiction finale a clôturé cette rencontre. Un bel après-midi riche d'échanges qui mérite d'être renouvelé !
Merci à tous les acteurs qui ont préparé et animé ce temps de rencontre entre Chrétiens partageant une foi commune en Jésus-Christ. Merci à tous les participants et à la commune de Darney pour le prêt de la salle.

Carême 2024 CCFD Terre Solidaire

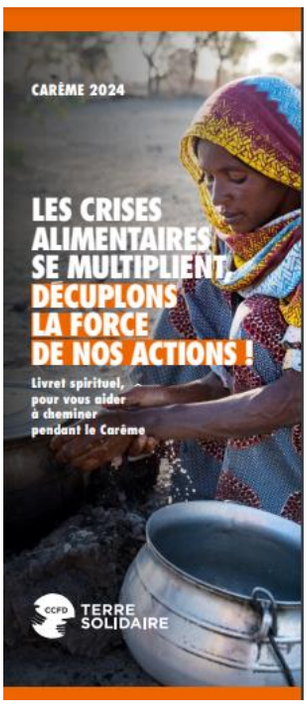

« *La politique ne doit pas se soumettre à la politique ...*
Aujourd'hui en pensant au Bien commun, nous avons impérieusement besoin que la politique et l'économie, en dialogue, se mettent résolument au service de la vie, spécialement de la vie humaine » *Laudato Si*

Cette phrase du Pape François nous plonge au cœur de la thématique du CCFD terre solidaire de cette année 2024.

« Les crises alimentaires se multiplient, décuplons la force de nos actions »

En ce début du XXI siècle, la faim touche à travers le monde 735 millions de personnes. En ce temps de carême, nous pouvons affirmer notre solidarité envers nos sœurs et frères en souffrance.

Le CCFD Terre Solidaire accueillera un partenaire durant cette période, Mme DIAPA DIOP Présidente du Réseau des femmes de la Pèche artisanale membre d'ADEPA (Association Ouest Africaine de Développement de la Pêche Artisanale), Qui nous parlera de son métier, de l'action sociale et environnementale de son association.

Au Sénégal, les eaux étaient très poissonneuses et le poisson abondant. A présent il y a une raréfaction des ressources qui met en danger la souveraineté alimentaire.

Soirée Bol de riz avec le témoignage de notre partenaire.

Mardi 12 mars à 18h à Vittel

Salle Saint Basle, place des vieilles Halles à côté du presbytère.

Merci d'apporter bol et couverts

ArtiSans du monde proposera des produits du commerce équitable

Relanges BIO -Samedi 20 et dimanche 21 avril 2024-

Samedi 20 avril : Table ronde

Echanges Nord Sud avec le CCFD et des paysans locaux sur le thème de l'accès à l'alimentation et de la souveraineté alimentaire, réflexion sur la proposition de mise en place d'une « sécurité sociale alimentaire »

L'horaire n'est pas encore connu une publication serait faite sur notre compte Facebook).

Quinzaine "Culture et Foi" 2024 du vendredi 8 au mercredi 20 mars 2024

La quinzaine « Culture et Foi » revient pour une nouvelle année au Cinés Palace d'Épinal.
De quoi avancer dans le temps du carême avec une sélection de films qui lient foi, justice, droit, dignité de la personne humaine, l'écoute et l'action auprès des autres... à partir de trois histoires de femmes.
Cela débutera le vendredi 8 mars (journée internationale des droits des femmes) à 19h30 avec la projection du film américano-éthiopien « Difret » (Ad Vitam) de Zeresenay Berhane inspiré de l'histoire d'Aberash Bekele enlevée pour un mariage forcé. **Tarif unique 5€**

Retour en images

Messe de Noël à Escles

Messe de la Santé à Darney

Les équipes de caté ont eu la visite du Délégué Général Pierre Mathieu, il était venu rencontrer l'équipe Paroissiale

Partie crêpes au caté, quelle ambiance !

Rencontre aumônerie à Monthureux

CALENDRIER DES MESSES

Sous réserve de modifications, merci de votre compréhension !

Dates / Paroisses	St Martin de la forêt Darney	ND de la Saône Monthureux	Bx JB Ménestrel Lamarche	St Basle Vittel
MARS 2024				
Samedi 02				Contrexéville 18h
Dimanche 03	Lerrain 10h30 AP	Monthureux 10h30	Lamarche 10h30	Vittel 10h30
Samedi 09				Vittel 18h
Dimanche 10	Darney 10h30		Lamarche 10h30	Contrexéville 10h30
Samedi 16				Contrexéville 18h
Dimanche 17	Escles 11h	Monthureux 10h30		Vittel 9h15
Samedi 23	Célébration Pénitentielle à 16h à Lamarche			
		Messe Lamarche 18h		Vittel 18h
Dimanche 24	Dimanche des Rameaux			
	Darney 11h	Monthureux 10h30		Sauville 9h15 Remoncourt 10h30
Mardi 26	Célébration Pénitentielle à 18h à Vittel			
Jeudi 28	Jeudi Saint			
	Darney 18h	Monthureux 18h	Lamarche 18h	Contrexéville 20h
Vendredi 29	Vendredi Saint			
	Bonvillet 18h			Vittel 20h
Samedi 30 au matin	Confessions Individuelles à 10h à Vittel			
Samedi 30 au soir Veillée Pascale			Lamarche 20 h30	Valfroicourt 21h Bulgnéville 21h
Dimanche 31 Jour de Pâques	Lerrain 10h30	Monthureux 10h30		Contrexéville 9h15 Vittel 11h
AVRIL 2024				
Samedi 06				Contrexéville 18h
Dimanche 07	Les Vallois 10h30 AP	Bleurville 10h30	Lamarche 10h30	Vittel 10h30
Samedi 13				Vittel 18h
Dimanche 14	Hennezel 10h30 (Fête)		Lamarche 10h30	Contrexéville 10h30
Samedi 20				Contrexéville 18h
Dimanche 21	Lerrain 10h30	Monthureux 10h30	Lamarche 10h30 AP	Rancourt 10h30
Samedi 27			Lamarche 18h	Vittel 18h
Dimanche 28	Darney 11h	Monthureux 10h30		Contrexéville 9h15 Laneuville 10h30
MAI 2023				
Samedi 04	Jésonville 18h			Vittel 18h
Dimanche 05		Monthureux 10h30	Fouchécourt 10h30	Contrexéville 9h15 They 11h
Jeudi 09 Ascension	Darney 9h15	Monthureux 11h	Lamarche 10h30	Valleroy 10h30
Samedi 11				Vittel 18h
Dimanche 12	Les Vallois 10h30	Les Thons 10h30	Tollaincourt 11h	Vrécourt 9h15
Samedi 18				Contrexéville 18h
Dimanche 19 Pentecôte	Belmont 11h (fête)	Monthureux 9h15	Lamarche 10h30	Vittel 10h30
Samedi 25				Contrexéville 18h
Dimanche 26	Darney 10h30 AP	Regnevelle 10h30	Serocourt 10h30	Monthureux le Sec 10h30

CALENDRIER DES MESSES

Sous réserve de modifications, merci de votre compréhension !

Dates / Paroisses	St Martin de la forêt Darney	ND de la Saône Monthureux	Bx JB Ménestrel Lamarche	St Basle Vittel
JUIN 2024				
Samedi 01	Lerrain 18h			St Ouen 18h
Dimanche 02		Monthureux 10h30 1° communion	Serecourt 10h30	Vittel 10h30 1° communion
Samedi 08			Martigny 18h	Contrexéville 18h
Dimanche 09	Bonvillet 10h30	Claudon 10h30		Vittel 10h30 Profession de Foi
Samedi 15				Vittel 18h
Dimanche 16	Darney 11h	Monthureux 9h15	Lamarche 10h30 AP	Thuillières 10h30
Samedi 22				Morville 18h
Dimanche 23	Escles 9h15		Lamarche 10h30	Contrexéville 10h30 AP St Baslemont 11h
Samedi 29				Contrexéville 18h
Dimanche 30	Relanges 11h (fête)	Martinvelle 10h30 AP	Blevaincourt 10h30	Vittel 9h15

Infos diverses

L'église de Darney est ouverte tous les jeudis de 15h à 17h pendant la permanence paroissiale.

∞∞∞∞∞∞∞∞

A compter de 2024, le bulletin ne paraîtra plus que 4 fois dans l'année : mars, juin, septembre et décembre.

∞∞∞∞∞∞∞∞

Prochaine parution de votre bulletin Vivre Ensemble le 10 juin 2024

∞∞∞∞∞∞∞∞

L'Hospitalité de Lourdes « Opérations Pâtés Lorrains » remercie tous ceux qui ont contribué au bonheur des personnes malades ou en situation d'handicap lorsqu'elles se rendent à Lourdes.
Le prochain pèlerinage aura lieu **du lundi 8 juillet au dimanche 14 juillet 2024.**

∞∞∞∞∞∞∞∞

Paroisse St Martin de la Forêt

Coordonnées Paroissiales :
✉ 20 rue de la République 88260 Darney
☏ : 03 29 09 31 20 n'hésitez pas à nous laisser un message.
Permanence du secrétariat chaque jeudi de 15h à 17h. @ st-martin-de-la-foret@laposte.net
https://www.facebook.com/paroissedarney
N'hésitez pas à vous abonner , vous y trouverez des informations actualisées.
Site d'information de la Paroisse :
https://www.catholique88.fr/paroisses/paroisse-saint-martin-de-la-foret
Vous y trouverez des formulaires de demandes à télécharger, (Mariage, baptême, intention de messe)
Toute demande de messe doit être faite 10 jours avant et merci d'utiliser le formulaire que vous pouvez télécharger sur notre site et que vous trouverez au fonds des églises.

Responsable de la publication : Bernadette Bretzner