Paroisse Saint Laurent
Maison Paroissiale – 10 rue Mougel Bey
88250 La Bresse
Téléphone : 03 29 25 40 46
*Courriel :*paroisse.la.bresse@orange.fr
www.paroissesaintlaurent.org

Permanences :
Mardi de 10 h à 11 h - Jeudi de 10 h à 11 h

Vendredi 17 h à 18 h avec la présence du Père Luc.

A N N O N C E S P A R O I S S I A L E S du 23 mai (Année B)

Messes et intentions pour la période du 23 mai au 6 juin 2021

- **Dimanche 23 mai, messe à 10h30 à l'église – *Fête de la Pentecôte.***
  Laurent et Monique HANS / Les défunts de la Classe 1943 / Marie COLLE (anniversaire de naissance) et son époux Aimé / Léon MOUGEL (Quarantaine) et son épouse Alice / Défunts des familles ARNOULD-PERNOT.

  Baptêmes : Agatha, fille de Emilien CORNU et Isabelle REDRON / Ninon fille de Jordan et Corynne CARRE.
- **Mardi 25 mai, messe à 8h30 à l'église** – Les défunts.
- **Vendredi 28 mai, messe à 18 h30 à l'église** – Les défunts.
- **Samedi 29 mai, mariage:**
  - **A 11h,** Mélissa POIROT et Pierre Alain GOURRIER.
- **Dimanche 30 mai, messe à 10h30 à l'église – *La Sainte Trinité*.**
  Georgette COLLE / Vivants, défunts et personnes secourues de la Conférence Saint Vincent de Paul / Odile CLAUDON (1er anniversaire) et pour son mari André / Familles VALDENAIRE-RUTH / Josette VALDENAIRE, Suzanne VALDENAIRE et Antoinette RANCATTI pour la fête des mères / Yvette GERMAIN (Trentaine) / Lucie PIERREL (4ème anniversaire) et son époux Gaby PIERREL / Paul VIRY (14ème anniversaire) / Mady POIROT / Cécile et Pierre MOUGIN / Etienne PERRIN par son camarade de communion.
- **Mardi 1er juin, messe à 8 h 30 à l'église –** L'Eglise en détresse.
- **Vendredi 4 juin, messe à 18h30 à l'église** – Les âmes errantes.
- **Dimanche 6 juin messe à 10h30 à l'église - *Le corps et le sang du Christ.***
  René CLAUDEL (1er anniversaire) / Jeanne MATHIEU et son frère Eugène.

  Messes au dehors : Un malade et sa famille.

Messes à la paroisse Notre-Dame des Gouttes : Dimanche 23 mai à 9h à Ventron – Dimanche30 mai à 9h à Cornimont – Dimanche 6 juin 9h à Ventron.
Samedis 22 mai, 29 mai et 5 juin à 17h30 à Gérardmer.

AGENDA PAROISSIAL

- **Dimanche 23 mai (Pentecôte) : Concert d'orgue Eric HUMBERTCLAUDE à 17h à l'église.** Diffusé en replay

Pentecôte, mystère de la naissance de l'Église

RÉVÉLATION DE L'ESPRIT SAINT: Georg Friedrich Haendel, Michel Corrette, Georg Paul Benoît.
MÉDITATION : Alfred Lefebure-Wely, Enrico Pasini.
COURONNEMENT DE PÂQUES Klaas Jan Mulder

MÉDITATION : Samuel Barber

EN CHEMIN VERS LA FÊTE DE LA SAINTE-TRINITÉ : Georg Böhm, Paul Benoît, Giambattista Martini.

- **Lundi 24 mai, Lundi de la Pentecôte :** Pour renouer avec une tradition ancienne, **pèlerinage à Ventron sur la tombe de Frère Joseph** avec une messe à 10h30 à l'église de Ventron et une conférence à 15h suivie des vêpres. Nous nous associerons, par l'intercession de Frère Joseph, au marathon de prière pour demander la fin de l'épidémie
- **Mardi 25 mai, réunion de la Conférence Saint-Vincent de Paul : à 16h à la maison paroissiale**
- **Vendredi 18 juin : Préparation au baptême à 20h à la Maison Paroissiale.**

- **MOI DE MAI, MOI DE LA VIERGE MARIE**

Tous les mardis du mois de mai, récitation du **chapelet à 8h** (avant la messe de 8h30). Toutes et tous sont invités à y participer.

osent **324 heures de prières le 31 mai**, jour de la visitation à sa cousine Élisabeth. Que vous soyez membre d'une équipe ou non, vous êtes invité(e)s à participer à ce beau projet. Toutes les informations nécessaires sont sur le panneau près de l'autel de la Vierge Marie ou à l'entrée de l'église. Nous serons encore plus en lien de prière. Important par ces temps difficiles .Pour plus de renseignements, n'hésitez pas à joindre: Marie-Antoinette Thesmar : 06 12 64 03 85 ou Claire Viry: 03 29 25 56 78 ou Nicole Perrin: 06 10 56 02 47

- **Un « marathon de prière » pour demander la fin de la pandémie**

Tout au long du mois de mai, les catholiques du monde entier sont invités par le pape François à s'unir à un « marathon de prière » en récitant tous les soirs le Rosaire. Par cette chaîne de prière en lien avec des sanctuaires du monde entier, les fidèles sont exhortés à « demander la fin de la pandémie

---

- **Dimanche 30 mai 2021 – Pèlerinage autour de Sainte Jeanne d'Arc**

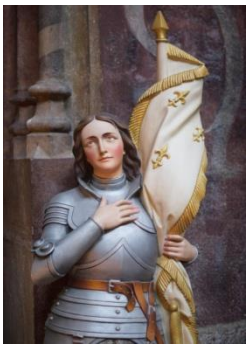

La mémoire de Jeanne sera développée ce 30 mai, de 8h à 18h, selon la disponibilité de chacun, suivant l'itinéraire ci-dessous :
8h00 – Rendez-vous à l'ermitage Notre-Dame de Bermont
11h00 – Eucharistie dominicale à la basilique suivie d'un pique-nique
14hOO – Sur l'esplanade devant le clocher de la basilique débute l'itinéraire « avec Jeanne en bottes de sept lieux »
17h15 – À Notre-Dame de Bermont
Visite du petit sanctuaire historique, puis Vêpres solennelles.
18h00 – Retour par navette en bus ou voitures au parking.

Informations : Basilique nationale sainte Jeanne d'Arc : lieu-dit « La basilique » – 88630 DOMREMY-la-Pucelle
Tel : 03 29 06 91 80 – Mail : basilique.domremy@catholique88.fr

---

- **La Colline | Camp de Prière pour les jeunes Du dimanche 22 août au vendredi 27 août 2021**

Si tu as entre 8 et 18 ans ce temps de rentrée est pour toi !
Au **centre d'accueil et de plein air « La colline »**
5, chemin des Boudières, Fresse sur Moselle (88160)
Au programme : 5 jours de découvertes, de prières, d'eucharistie, de temps spirituels, de jeux, de joie, de fête, de randonnées, …

– **Préinscription jusqu'au 30 mai 2021 au plus tard** par mail à l'adresse suivante : pasto.ados@catholique88.fr / par téléphone ou sms : 06 80 87 17 12– **Un dossier complet début juin v**ous parviendra avec toutes les précisions nécessaires (adresse, horaires, affaires à emporter....)
– **Prix du séjour : 200,00 euros** tout compris | À partir du 2ème enfant : 180,00 euros
Équipe de coordination : Isabelle Mougel, directrice de camp / Philippe Roux, berger / Olivier Bourion, prêtre accompagnateur. Ce séjour est déclaré Jeunesse et Sports, conformément à la législation (Directeur de camp et animateurs BAFA). **Pour plus d'informations :** pasto.ados@catholique88.fr / 06 80 87 17 12

Cette feuille d'annonces est disponible en téléchargement sur le site internet de la Paroisse